

# VILLAGGIO TURISTICO



Classificato  
struttura ricettiva  
all'aria aperta a 4 stelle

## HOTEL - RESIDENCE

## 25 MAGGIO / 21 SETTEMBRE 2024

**SORGE A TORRE CANNE DI FASANO.** Situato alle porte del Salento, *USCITA TORRE CANNE SUD*, si affaccia direttamente sul mare. È l'ambiente più adatto alle famiglie. Il Complesso recentemente ristrutturato offre 3 tipologie di soggiorno: **Formula Hotel, Residence e Camping.** Tutte le unità abitative sono a piano terra, con ingresso indipendente e sono arredate in modo semplice ma funzionale.

**SERVIZI COMUNI** - Ristorante, minimarket, tabacchi/edicola, bar, biberoneria, parcheggio incustodito per auto, moto (1 auto o 1 moto per unità abitativa), piscina a sfioro, zona relax vietata ai minorenni, servizio spiaggia, lavatrici a gettoni. Struttura adatta anche per persone **diversamente abili.** Tutti i servizi pubblici come bar piazzetta chiudono alle ore 24.30. Tutti i residenti dopo le 01.30 non potranno circolare e sostare nella zona villaggio-campeggio.

**PASS DI RICONOSCIMENTO** - A tutti gli Ospiti all'arrivo è fatto obbligo di munirsi di braccialetto di riconoscimento.

### SPIAGGIA (privata e attrezzata)

La direzione assegna 1 ombrellone e 2 lettini per ogni unità abitativa. Prime file con supplemento settimanale. In caso di erosione del mare, nessun rimborso sarà dovuto e la postazione verrà riprotetta in zona libera.

**Qualora si desideri una fila specifica bisognerà PRENOTARE e pagare un supplemento € 15,00.**

**CURE TERMALI** - Possibilità di effettuare cure termali presso il Centro Termale di Torre Canne, situata a 800 m. circa dal Villaggio, convenzionata con le A.S.L.

**ANIMALI** - Sono ammessi animali di piccola taglia € 100,00 a soggiorno. Divieto di accesso in spiaggia, parco giochi, nei luoghi e nei servizi comuni (con esclusione del dehor, bar piazzetta, ristorante esterno, anfiteatro). Il passeggio dei medesimi deve avvenire con guinzaglio e attrezzatura necessaria per la pulizia. Area dedicata nel parcheggio auto.

### SUPPLEMENTI DA PAGARE IN LOCO - A settimana

Ombrellone, due lettini

1^ fila € 120,00 # 2^ € 95,00 # 3^ € 80,00 # 4^ € 65,00

Per un ombrellone e due lettini supplementari oltre previsto € 35,00 al giorno o € 175,00 a settimana. In caso di erosione del mare, nessun rimborso sarà dovuto e la postazione verrà riprotetta in zona libera.

Formula Residence: pulizia giornaliera a cura del cliente. A richiesta, pulizia settimanale € 250,00, giornaliera € 50,00. Per ogni cambio supplementare della biancheria da bagno 1 telo bagno, 1 asciugamano, 1 salvietta € 5,00; lenzuola matrimoniale € 5,00, singoli € 4,50; copriletto € 10,00. Nolo telo mare € 4,00, accappatoio € 6,50. Parcheggio auto riservato € 35,00, parcheggio 2^ auto € 10,00/gg. Formula hotel supplemento angolo cottura € 200,00. Culla € 50,00 a settimana salvo disponibilità.

**Ospite giorn. € 20,00 al gg., dalle 9.00-19.00. Non amm. in agosto.**

### SPORT E INTRATTENIMENTI (dall'8/6 a 7/9)

MiniClub (3/12 anni) ad ore prestabilite; équipe animazione discreta... per una vacanza tranquilla con attività diurne e serali con cabaret e spettacoli in anfiteatro-discoteca (luglio/agosto). Intrattenimento musicale presso il Bar Piazzetta. Corsi collettivi sportivi (tennis, aerobica, acqua gym, ballo e tornei vari). Parco giochi per bambini, campo bocce, beach-volley. **È vietata la circolazione** delle biciclette e hoverboard e tutti i mezzi meccanici. A pagamento: campi da tennis, campo da calcetto con illuminazione notturna, 1 canestro da basket, ping-pong, biciclette. *In spiaggia:* canoe. Nelle immediate vicinanze maneggio, campo golf e go-kart.

**NAVETTA GRATUITA** Villaggio-Torre Canne (lunedì al venerdì) ad orari prestabiliti. Escluso agosto.

### WI-FI a pagamento

Gratuito in zona bar-piazzetta con tempo limitato

Vietato entrare nei servizi pubblici, ritiro asporto al ristorante e circolare a **TORSO NUDO.**

**- - - Noleggio - consegna auto in sede - - -**

### TRANSFERT SU PRENOTAZIONE

	1/3 pers.	4/8 pers.	
Da/per stazione Fasano Km 12	per tratta € 50,00	€ 60,00	<b>Si precisa</b> che la tariffa è per nucleo familiare e i transfer sono soggetti a coincidenza e condivisi con altri passeggeri.
Da/per aeroporto Brindisi Km 50	per tratta € 80,00	€ 130,00	
Da/per aeroporto Bari Km 90	per tratta € 100,00	€ 150,00	

**MODALITÀ DI PRENOTAZIONE E PAGAMENTO.** All'atto della prenotazione dovrà essere versato come acconto il 30%. Il saldo dovrà essere versato **7 giorni prima dell'arrivo tramite bonifico bancario:** BCC LOCOROTONDO-PEZZE DI GRECO/FASANO - IBAN IT66W0860725802003000603012 precisando nella causale di versamento: il nominativo, la data di arrivo e quella di partenza, tipologia di sistemazione, fila ombrellone **desiderata.** La prenotazione sarà ritenuta valida appena pervenuto il relativo acconto. Disdetta Prenotazione - Saranno addebitate le seguenti penalità di annullamento sul totale della pratica: 10% sino a 30 gg. lavorativi prima dell'arrivo. 25% da 29 a 15 gg. - 50% da 14 a 3 gg. - 100% dopo tali termini.

**ENTRATA: consegna alloggi-camera-ombrelloni: vengono consegnati nel limite del possibile dopo le 17,00 del giorno di arrivo. Giorno di partenza: USCITA dal villaggio, rilascio delle camere e ombrellone deve avvenire entro le e 09,00.**

Uscita Anticipata: in caso di uscita anticipata per calamità naturale o cause di forza maggiore non sarà effettuato alcun rimborso. Soggiorni: la settimana dal 10/8 al 17/8 deve essere abbinata obbligatoriamente a quella precedente o alla successiva. La prenotazione comporta l'accettazione del regolamento interno del Villaggio e del listino prezzi. Sconti... non si applicano a tutti i supplementi letti aggiunti, transfer, tessera club, pulizia, cani, ecc.

**2024**

**PRENOTA PRIMA ... entro 15 aprile, escluso dal 3 al 24 agosto**

**SCONTO 7 gg. del 5% - 14 gg. del 10% - Gli sconti non si applicano a tutti i supplementi.**

**TESSERA CLUB a settimana € 40,00 per persona; € 25,00 bambini dai 3 a 12 anni, dal 8/6 al 7/9**

**ENTRATA: consegna alloggi-camera-ombrelloni: vengono consegnati nel limite del possibile dopo le 17,00 del giorno di arrivo.**

**Giorno di partenza: USCITA dal villaggio, rilascio delle camere e ombrellone deve avvenire entro le e 09,00.**

<b>FORMULA HOTEL - Tariffe sett. da sabato a sabato</b>	<b>A</b>	<b>B</b>	<b>C</b>	<b>D</b>	<b>E</b>
<b>Tassa di soggiorno esclusa - da sabato</b> <small>dalla prima cena alla colazione ultimo giorno.</small>	25/5- 8/6 7/9 - 21/9	8/6 - 29/6 24/8 - 7/9	29/6 - 27/7	27/7 - 3/8	3 - 24/8
1 Mezza + 6 Pensioni completa , a buffet (bevande incluse)	560,00	630,00	700,00	875,00	1050,00
Supplemento camera singola	180,00	200,00	230,00	280,00	350,00

Bambini 0-2 anni gratis. Sconto 3° - 4° letto 3 - 12 anni 50% 13 - 16 anni 30% oltre 17 anni 15%

N.B.: è vietata qualsiasi sostituzione di persone. Sistemazione in camera doppia o matrimoniale con possibilità di letto aggiunto (senza angolo cottura). Disposte a piano terra dirimpetto (3 mt) e affiancati uno con l'altro, con ingresso indipendente, servizi privati con doccia, mini frigo, TV color, cassaforte, asciugacapelli, (sprovvisto di telefono).

Un condizionatore, un ombrellone e due lettini per unità abitativa. Ristorante: colazione, pranzo e cena a buffet. Bevande incluse (acqua e vino della casa, sfuso).

<b>FORMULA RESIDENCE - Tariffe sett. - da sabato a sabato</b>	<b>A</b>	<b>B</b>	<b>C</b>	<b>D</b>	<b>E</b>
<b>Tassa di soggiorno esclusa</b>	25/5- 8/6 7/9 - 21/9	8/6 - 29/6 24/8 - 7/9	29/6 - 27/7	27/7 - 3/8	3 - 24/8
Camere 2 p. letto <b>senza angolo cottura</b>	560,00	700,00	910,00	1015,00	1.330,00
Monocale 3 p. letto. <b>Fig. 1</b> (mq 18)	630,00	840,00	1.050,00	1.225,00	1.540,00
Bilocale 4 p. letto <b>Fig. 2-3</b> (mq 24)	700,00	980,00	1.190,00	1.365,00	1.715,00
Trilocale prefabbr. 4 p. letto <b>Fig. 4</b> (mq 26)					
Bilocale 5 p. letto. Alcuni con suppl. per 6 (letto a castello) <b>Fig. 5</b> (mq 38)	840,00	1.260,00	1.470,00	1.680,00	2.100,00
Trilocale 4 p. letto <b>fig. 6</b> # Prefab. trilocale 5 p. letto con doppio bagno (mq 30)	770,00	1.120,00	1.330,00	1.495,00	1.890,00
Trilocale 6 p. letto su castello (mq 40)	910,00	1.400,00	1.610,00	1.795,00	2.240,00
Letto aggiunto solo in camere e bilocale fig. 5	100,00	100,00	140,00	175,00	210,00

**BIANCHERIA DA LETTO E DA BAGNO INCLUSA** per periodi di più settimane la sostituzione verrà effett. dal nostro personale il venerdì dalle 09.00.

Per il ritiro e la consegna fuori nel patio. **PULIZIA FINALE:** qualora l'alloggio venga lasciato in uno stato **non decoroso** sarà addebitato € 100,00

**Mini appartamenti da 2/6 posti letto** disposti a piano terra dirimpetto (3 mt) e affiancati uno con l'altro. **Arredamento:** UN condizionatore e tv color per unità abitativa. Angolo cottura (piatti, posate, bicchieri, pentole, caffettiera, tazze da caffè e cappuccino, mestoli, insalatiera, colapasta, grattugia). **Materiale pulizia** (secchiello, scopa, spazzolone, straccio) frigo, cassaforte e asciugacapelli. **Un ombrellone e due lettini.** **Biancheria da cucina esclusa.** Seggioloni per bambini non disponibili. Negli alloggi **non sono ammesse** persone in più (di qualsiasi età) di quelle previste nelle varie tipologie e neanche **sostituzioni**.

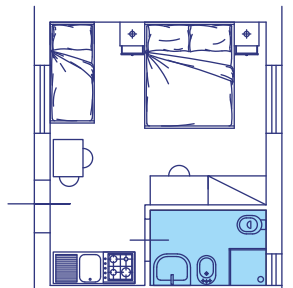

**Monocale Fig. 1**

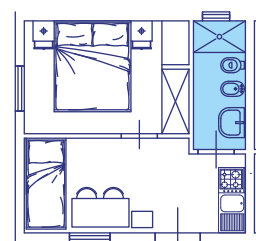

**Bilocale Fig. 2**

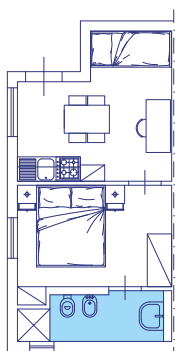

**Bilocale Fig. 3**

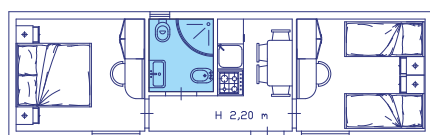

**Trilocale Prefabbricato Fig. 4**

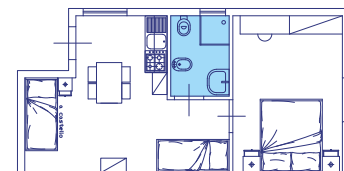

**Bilocale Fig. 5**

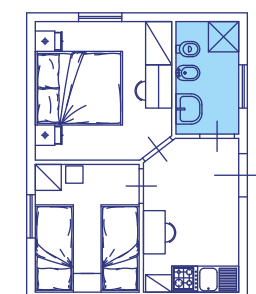

**Trilocale Fig. 6**