

VILLAGGIO TURISTICO



Classificato
struttura ricettiva
all'aria aperta a 4 stelle

HOTEL - RESIDENCE 26 MAGGIO / 23 SETTEMBRE 2023



SORGE A TORRE CANNE DI FASANO. Situato alle porte del Salento, USCITA TORRE CANNE SUD, si affaccia direttamente sul mare. È l'ambiente più adatto alle famiglie. Il Complesso recentemente ristrutturato offre 3 tipologie di soggiorno: **Formula Hotel, Residence e Camping.** Tutte le unità abitative sono a piano terra, con ingresso indipendente e sono arredate in modo semplice ma funzionale.

SERVIZI COMUNI - Ristorante, minimarket, tabacchi/edicola, bar, biberoneria, parcheggio incustodito per auto, moto (1 auto o 1 moto per unità abitativa), piscina a sfioro, zona relax vietata ai minorenni, servizio spiaggia, lavatrici a gettoni. Struttura adatta anche per persone **diversamente abili.** Tutti i servizi pubblici come bar piazzetta chiudono alle ore 24.30. Tutti i residenti dopo le 01.30 non potranno circolare e sostare nella zona villaggio-campeggio.

PASS DI RICONOSCIMENTO - A tutti gli Ospiti all'arrivo è fatto obbligo di munirsi di braccialetto di riconoscimento.

SPIAGGIA (privata e attrezzata)

La direzione assegna 1 ombrellone e 2 lettini per ogni unità abitativa. Prime file con supplemento settimanale. In caso di erosione del mare, nessun rimborso sarà dovuto e la postazione verrà riprotetta in zona libera.

Qualora si desideri una fila specifica bisognerà PRENOTARE e pagare un supplemento € 15,00.

CURE TERMALI - Possibilità di effettuare cure termali presso il Centro Termale di Torre Canne, situata a 800 m. circa dal Villaggio, convenzionata con le A.S.L.

ANIMALI - Sono ammessi animali di piccola taglia € 100,00 a soggiorno. Divieto di accesso in spiaggia, parco giochi, nei luoghi e nei servizi comuni (con esclusione del dehor, bar piazzetta, ristorante esterno, anfiteatro). Il passeggio dei medesimi deve avvenire con guinzaglio e attrezzatura necessaria per la pulizia. Area dedicata nel parcheggio auto.

SUPPLEMENTI DA PAGARE IN LOCO - A settimana

Ombrellone, due lettini

1^ fila € 120,00 # 2^ € 95,00 # 3^ € 80,00 # 4^ € 65,00

Per un ombrellone e due lettini supplementari oltre previsto € 35,00 al giorno o € 175,00 a settimana.

In caso di erosione del mare, nessun rimborso sarà dovuto e la postazione verrà riprotetta in zona libera.

Formula Residence:

Pulizia giornaliera a cura del cliente. A richiesta, pulizia settimanale € 150,00.

Per ogni cambio supplementare della biancheria da bagno

1 telo bagno, 1 asciugamano, 1 salvietta € 5,00; lenzuola matrimoniale € 5,00, singoli € 4,50; copri letto € 10,00.

nolo telo mare € 4,00, accappatoio € 6,50.

Parcheggio auto riservato € 35,00.

Ospite giornaliero € 35,00 al giorno dalle 9.00 alle 19.00.

SPORT E INTRATTENIMENTI (dal 10/6 a 9/9)

MiniClub (3/12 anni) ad ore prestabilite; équipe animazione discreta... per una vacanza tranquilla con attività diurne e serali con cabaret e spettacoli in anfiteatro-discoteca (luglio/agosto). Intrattenimento musicale presso il Bar Piazzetta. Corsi collettivi sportivi (tennis, aerobica, acqua gym, nuoto, ballo e tornei vari). Parco giochi per bambini, campo bocce, beach-volley.

È vietata la circolazione delle biciclette e hoverboard e tutti i mezzi meccanici. A pagamento: campi da tennis, campo da calcetto con illuminazione notturna, 1 canestro da basket, ping-pong, biciclette. In spiaggia: canoe.

Nelle immediate vicinanze maneggio, campo golf e go-kart.

NAVETTA GRATUITA Villaggio-Torre Canne (lunedì al venerdì) ad orari prestabiliti. Escluso agosto.

WI-FI a pagamento

Gratuito in zona bar-piazzetta con tempo limitato

Vietato entrare nei servizi pubblici, ritiro asporto al ristorante e circolare dopo le 19.30 a **TORSO NUDO.**

- - - Noleggio - consegna auto in sede - - -

TRANSFERT SU PRENOTAZIONE

| | 1/3 pers. | 4/8 pers. |
|---------------------------------|--------------------|-----------|
| Da/per stazione Fasano Km 12 | per tratta € 30,00 | € 40,00 |
| Da/per aeroporto Brindisi Km 50 | per tratta € 70,00 | € 100,00 |
| Da/per aeroporto Bari Km 90 | per tratta € 90,00 | € 130,00 |

Si precisa che la tariffa è per nucleo familiare e i transfer sono soggetti a coincidenza e condivisi con altri passeggeri.

MODALITÀ DI PRENOTAZIONE E PAGAMENTO. All'atto della prenotazione dovrà essere versato come acconto il 30%. Il saldo dovrà essere versato 7 giorni prima dell'arrivo tramite bonifico bancario: BCC LOCOROTONDO-PEZZE DI GRECO/FASANO - IBAN IT66W0860725802003000603012 precisando nella causale di versamento: il nominativo, la data di arrivo e quella di partenza, tipologia di sistemazione, fila ombrellone **desiderata.** La prenotazione sarà ritenuta valida appena pervenuto il relativo acconto, di cui sarà data conferma scritta. Disdetta Prenotazione - Saranno addebitate le seguenti penalità di annullamento: 10% sino a 30 gg. lavorativi prima dell'arrivo. 25% da 29 a 15 gg. - 50% da 14 a 3 gg. - 100% dopo tali termini.

Entrata-uscita dal villaggio: consegna e rilascio alloggi-camera-ombrelloni: vengono consegnati nel limite del possibile dopo le ore 17,00 del giorno di arrivo e devono essere lasciati liberi tassativamente entro le ore 09,00 del giorno di partenza.

Uscita Anticipata: in caso di uscita anticipata per calamità naturale o cause di forza maggiore non sarà effettuato alcun rimborso. Soggiorni: la settimana dal 12/8 al 19/8 deve essere abbinata obbligatoriamente a quella precedente o alla successiva. La prenotazione comporta l'accettazione del regolamento interno del Villaggio e del listino prezzi. Sconti... non si applicano a tutti i supplementi letti aggiunti, transfer, tessera club, pulizia, cani, ecc.

2023

PRENOTA PRIMA ... entro 15 aprile, escluso dal 5 al 26 agosto

SCONTO 7 gg. del 5% - 14 gg. del 10% - Gli sconti non si applicano a tutti i supplementi.

TESSERA CLUB a settimana € 40,00 per persona; € 25,00 bambini dai 3 a 11 anni, dal 10/6 al 9/9

Entrata-uscita dal villaggio: alloggi-camera-ombrelloni vengono consegnati nel limite del possibile dopo le 17,00 del giorno di arrivo e DEVONO essere lasciati liberi entro le 09,00 del giorno di partenza.

| FORMULA HOTEL - Tariffe sett. Tassa di soggiorno esclusa | dalla prima cena alla colazione ultimo giorno. | A | B | C | D | E |
|--|---|--------------------------|--------------------------|----------|-------------------------|----------|
| | | 27/5- 10/6 9/9 - 23/9 | 10/6 - 1/7 26/8 - 9/9 | 1 - 29/7 | 29/7 - 5/8 19 - 26/8 | 5 - 19/8 |
| 1 Mezza + 6 Pensioni completa , a buffet (bevande incluse) | | 560,00 | 630,00 | 700,00 | 875,00 | 1050,00 |
| Supplemento camera singola | | 180,00 | 200,00 | 230,00 | 280,00 | 350,00 |

Culla/Letto - Bambini 0-2 anni gratis. Sconto 3° - 4° letto 3 - 12 anni 50% 13 - 16 anni 30% oltre 17 anni 15%

N.B.: è vietata qualsiasi sostituzione di persone. Sistemazione in camera doppia o matrimoniale con possibilità di letto aggiunto (senza angolo cottura). Disposte a piano terra dirimpetto (3 mt) e affiancati uno con l'altro, con ingresso indipendente, servizi privati con doccia, frigo, TV color, cassaforte, asciugacapelli, (sprovvisto di telefono). Un condizionatore, un ombrellone e due lettini per unità abitativa. Ristorante: colazione, pranzo e cena a buffet. Bevande incluse (acqua e vino della casa, sfuso).

| FORMULA RESIDENCE - Tariffe sett. da sab a sab Tassa di soggiorno esclusa | A | B | C | D | E |
|--|--------------------------|--------------------------|----------|-------------------------|----------|
| | 27/5- 10/6 9/9 - 23/9 | 10/6 - 1/7 26/8 - 9/9 | 1 - 29/7 | 29/7 - 5/8 19 - 26/8 | 5 - 19/8 |
| Monocale 3 p. letto. Suppl. 4° letto su castello Fig. 1 (mq 18) | 630,00 | 840,00 | 1.050,00 | 1.225,00 | 1.540,00 |
| Bilocale 4 p. letto Fig. 2-3 (mq 24) | 700,00 | 980,00 | 1.190,00 | 1.365,00 | 1.715,00 |
| Trilocale prefabbr. 4 p. letto Fig. 4 (mq 26) | | | | | |
| Bilocale 5 p. letto. Alcuni con suppl. per 6 letto a castello Fig. 5 (mq 38) | 840,00 | 1.260,00 | 1.470,00 | 1.680,00 | 2.100,00 |
| Trilocale 4 p. letto fig. 6 # Prefab. trilocale 5 p. letto con doppio bagno (mq 30) | 770,00 | 1.120,00 | 1.330,00 | 1.495,00 | 1.890,00 |
| Trilocale 6 p. letto su castello (mq 40) | 910,00 | 1.400,00 | 1.610,00 | 1.795,00 | 2.240,00 |
| Camere 2 p. letto senza angolo cottura | 560,00 | 700,00 | 910,00 | 1015,00 | 1.330,00 |
| Letto aggiunto solo in camere, monocale e bilocale fig. 5 | 100,00 | 100,00 | 140,00 | 175,00 | 210,00 |

BIANCHERIA DA LETTO E DA BAGNO INCLUSA per periodi di più settimane con cambio settimanale verrà effett. dal nostro personale il venerdì dalle 09.00.

Si prega di lasciare la bianc. pronta per il ritiro. **PULIZIA FINALE:** qualora l'alloggio venga lasciato in uno stato **non decoroso** sarà addebitato € 100,00

Mini appartamenti da 2/6 posti letto disposti a piano terra dirimpetto (3 mt) e affiancati uno con l'altro. **Arredamento:** con **UN** condizionatore per unità abitativa, angolo cottura (piatti, posate, bicchieri, pentole, caffettiera, tazze da caffè e cappuccino, mestoli, insalatiera, colapasta, grattugia). **Materiale pulizia** (secchiello, scopa, spazzolone, straccio) frigo: mono 140lt., bilo/trilo 200 lt.. **TV color**, cassaforte e asciugacapelli. **Un ombrellone e due lettini.** **Biancheria da cucina esclusa.**

Negli alloggi **non sono ammesse** persone in più (di qualsiasi età) di quelle previste nelle varie tipologie e neanche **sostituzioni**

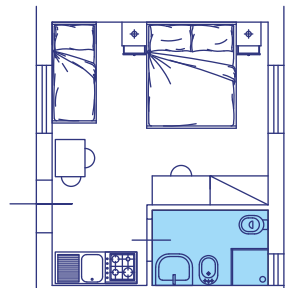

Monocale Fig. 1

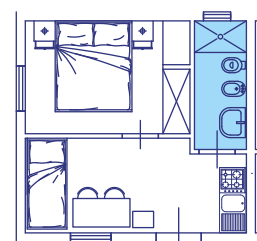

Bilocale Fig. 2

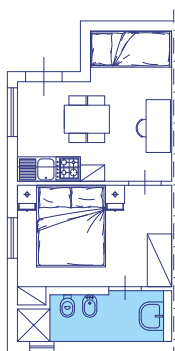

Bilocale Fig. 3

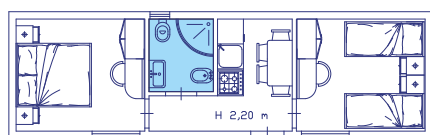

Trilocale Prefabbricato Fig. 4

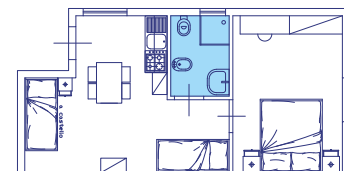

Bilocale Fig. 5

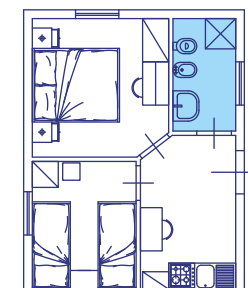

Trilocale Fig. 6